POINT DE VUE
29 RUE DE CHATEAUDUN
75308 PARIS CEDEX 9 - 01 75 55 10 00

30 SEPT/06 OCT 09
Hebdomadaire Paris
OJD : 196601

Surface approx. (cm²) : 924

QUELLE SOIRÉE!

Franka Holtmann, Patrick de Bourges et Yaguel Didier

Maître Remy le Fur

Chantal et David Manoukian

Le cœur des Parker

EVA LONGORIA et son mari TONY PARKER qui se dépensent sans compter pour l'association Make a Wish France, dont le basketteur est le parrain, sont venus spécialement des États-Unis pour présider le « Par Cœur Gala ». Une soirée organisée à l'hôtel Meurice avec le soutien de The Sphère, le site des *happy few*. Séquence émotion quand la petite Audrey, fan de *Desperate Housewives* a témoigné de la journée magnifique qu'elle venait de passer aux cotés d'Eva, faisant monter les enchères sous le marteau de Remy le Fur. Le dîner a rassemblé plus de 200 personnes, permettant ainsi de recueillir quelque 160 000 euros pour réaliser les rêves des enfants malades. Par **Frédérique Dedet**
Photos **David Atlan**

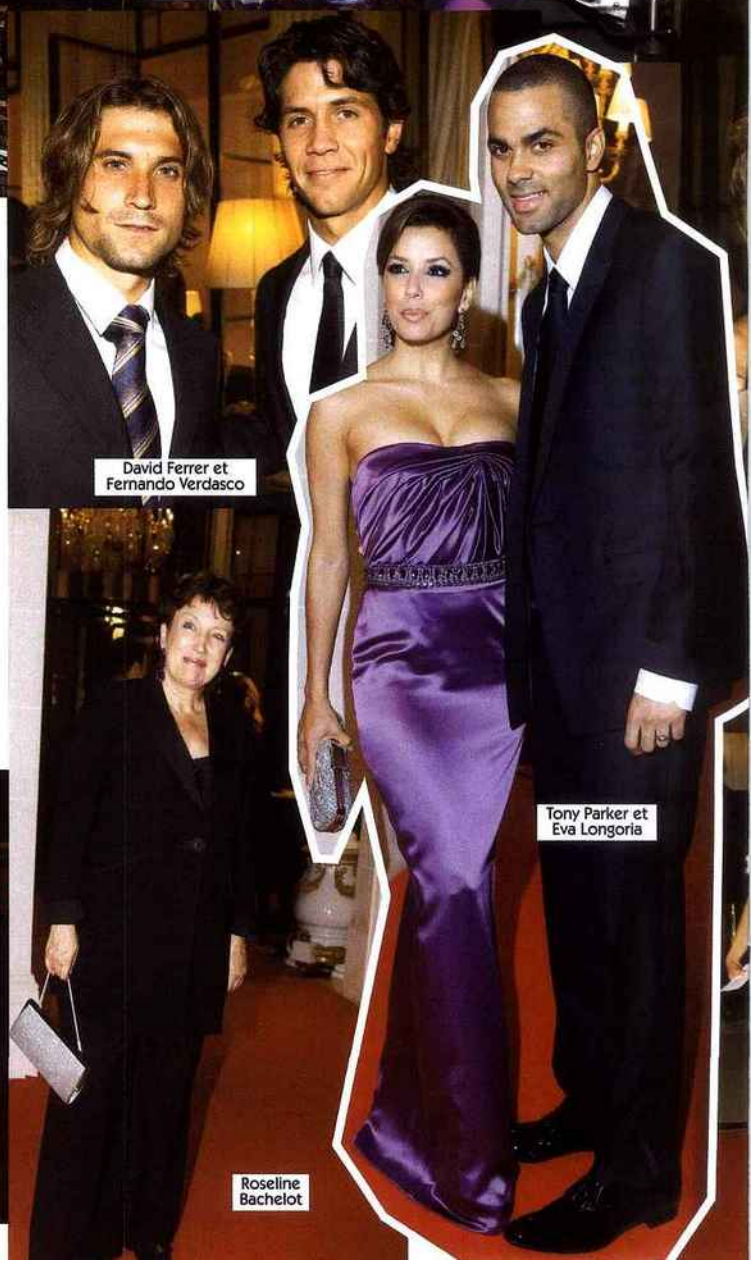
David Ferrer et Fernando Verdasco

Tony Parker et Eva Longoria

Roseline Bachelot

Tina Kieffer

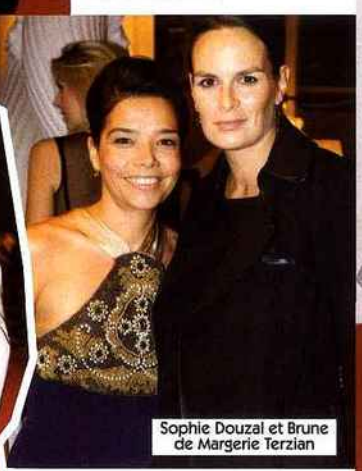
Sophie Douzal et Brune de Margerie Terzian

POINT DE VUE
29 RUE DE CHATEAUDUN
75308 PARIS CEDEX 9 - 01 75 55 10 00

30 SEPT/06 OCT 09
Hebdomadaire Paris
OJD : 196601

Surface approx. (cm²) : 924

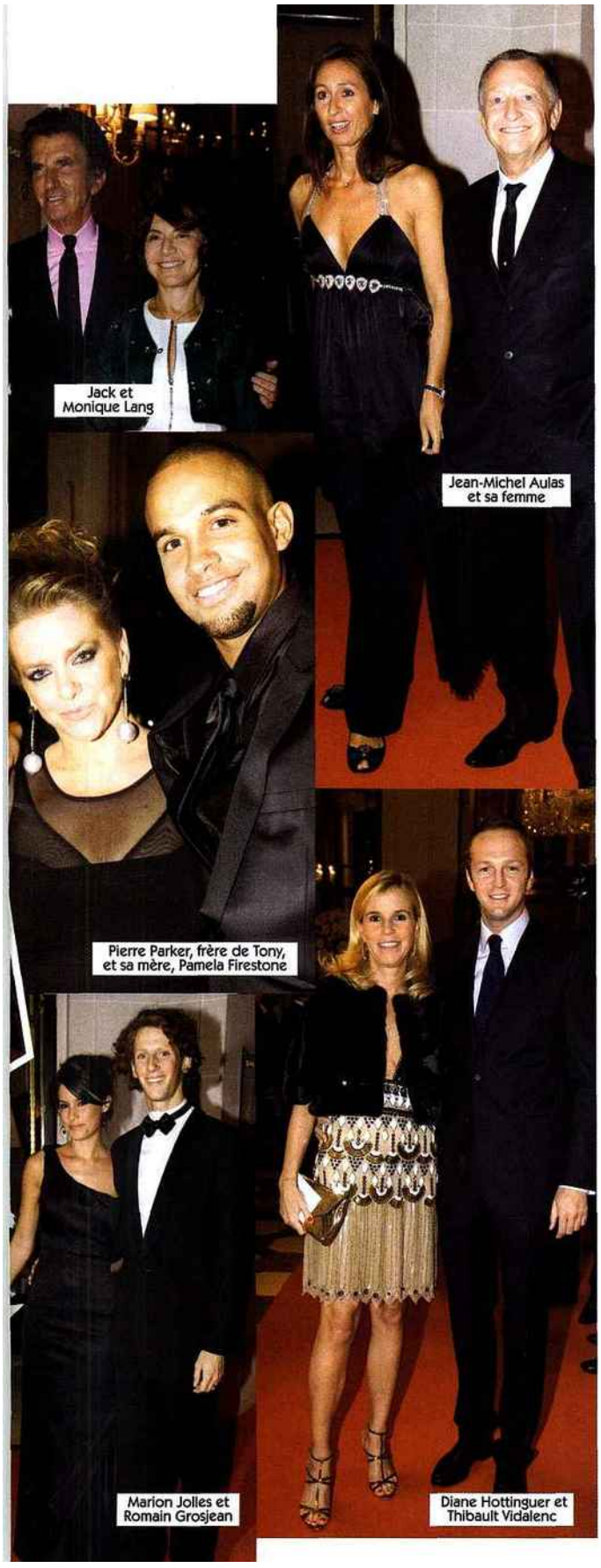

Jack et Monique Lang

Jean-Michel Aulas et sa femme

Pierre Parker, frère de Tony, et sa mère, Pamela Firestone

Marion Jolles et Romain Grosjean

Diane Hottinguer et Thibault Vidalenc